

Der Schatz vom Weidenhof

Am Weidenhof im Münsterland

Text u Musik: Egon Poppe

(♩.=112)

Der Schatz vom Weidenhof

Am Weidenhof im Münsterland

(♩.=112)

Text u Musik: Egon Poppe

Am Wei - den - hof im Müns - ter - land, da liegt ein rei - cher
 Ei - nes Ta - ges wollt' ein Jüng - ling g'ra - de - aus des
 Und so gru - ben bei - de eif - rig um Mit - ter - nacht im
 Und der Jüng - ling pack - te eif - rig bis zum Rand die
 Als der Jüng - ling mit den Schät - zen, oh - ne Schlüs - sel,
 Be - vor das letz - te Wort ver - klun - gen die weis - se Jung - frau

Schatz be - gra - ben. Gold und Sil - ber, E - del - stei - ne,
 We - ges geh'n, da sprach ihn die Jung - frau an,
 Er - den - grund, bis zu ei - ner Kel - ler - tü - re,
 Ta - sche voll, nahm mit sei - nen bei - den Hän - den,
 ging hin - aus, fiel als - bald die Tür ins Schlos - se
 jäh ver - schwand, e - ben - so die Kel - ler - tü - re,

un - er meß - lich kost - bar' Ga - ben.
 und der Jüng - ling, der blieb steh'n.
 die für sie ver - schlos - sen stund.
 bis die Ta - sche ü - ber - quoll.
 und sperrt' ihn vom Reich - tum aus.
 dass sie nie - mand wie - der fand.

Die - ser Schatz ist nicht zu ber - gen, denn er wird stets gut be - wacht,
 Die se Jung - frau ließ ihn wis - sen, wenn er käm um Mit - ter - nacht,
 Da, die Tür sich plötz - lich öf - fnet', und der Jüng - ling ging hin - ein,
 Doch die Jung - frau riet ihm mah - nend: Sei ge - blen - det nicht vom Schein!
 Seuf - zend sprach da - rauf die Jung - frau: Nur der Schlüs - sel ganz al - lein'
 Nur der Wand' - rer hört zu - wei - len um Mit - ter - nacht an Voll - mond - ta - gen, am

die ver - wünsch - te wei - ße Jung - frau hält die Wacht bei Tag und Nacht,
 dann könnt' er den Schatz wohl ber - gen; der Jüng - ling tat was ihm ge - sagt,
 er sah nichts als Gold und Sil - ber und die schön - sten E - del - stein',
 Willst du Reich - tum für dein Le - ben, so steck' nur den Schlüs - sel ein,
 hät - te mich er - lö - sen kön - nen und der gan - zen Schatz wär' dein,
 Wei - den - hof im Mün - ster - land der weis - sen Jung - frau We - he - kla - gen, am

C-Stimme

35 1.-4.

die ver - wünsch - te wei - ße Jung - frau hält die Wacht bei Tag und Nacht.
dann könnt' er der Schatz wohl ber - gen;der Jüng - ling tat was ihm ge - sagt.
er sah nichts als Gold und Sil - ber und die schön - sten E - del - stein'.
willst du Reich - tum für dein Le - ben, so steck' nur den Schlüs - sel ein.
hät - te mich er - lö - sen kön - nen und der gan - ze Schatz wär' dein.
Wei - den - hof im Mün - ster - land der weis - sen Jung - frau We - he - kla-gen.

41 5.

Nacht.
sagt.
stein'.
ein.
dein.
kla-gen.

48 6.

Der Schatz vom Weidenhof

Am Weidenhof im Münsterland

Text u Musik: Egon Poppe

(♩.=112)

7

13

20

26

32

39

45

50

Der Schatz vom Weidenhof

Am Weidenhof im Münsterland

Text u Musik: Egon Poppe

(♩.=112)

8

11

17

23

28

34

40

50

Der Schatz vom Weidenhof

Am Weidenhof im Münsterland

(♩.=112)

Text u Musik: Egon Poppe

pizz.

10

17

24

29

35

41

48

52

Der Schatz vom Weidenhof

Am Weidenhof im Münsterland

Text u Musik: Egon Poppe

(♩.=112)

Der Schatz vom Weidenhof

Am Weidenhof im Münsterland

(♩.=112)

Text u Musik: Egon Poppe

Holzblock

Schellenring

9

15

22

28

Percussion

34

40

1.-4. 5.

45

6.

51

Der Schatz vom Weidenhof

Am Weidenhof im Münsterland

(♩.=112)

Text u Musik: Egon Poppe

Der Schatz vom Weidenhof

Am Weidenhof im Münsterland

(♩.=112)

Text u Musik: Egon Poppe

2 Toms
od. 2 Congas

Snare
BDr

9

15

22

28

Schlagzeug

34

40

45

51

Der Schatz vom Weidenhof

Am Weidenhof im Münsterland

(♩.=112)

Text u Musik: Egon Poppe

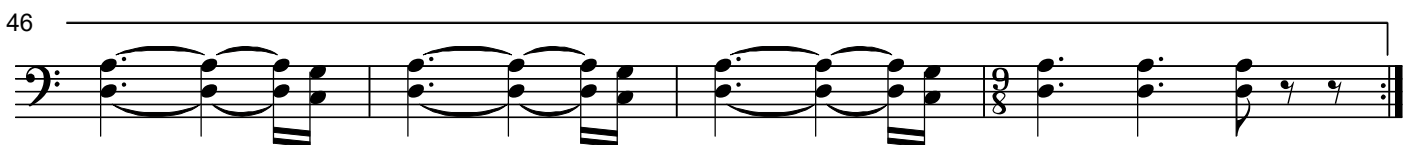
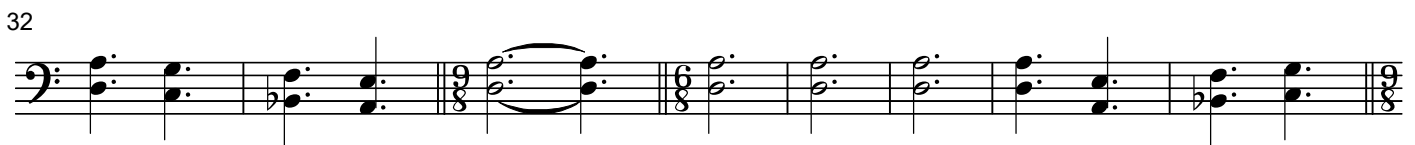

Der Schatz vom Weidenhof

Am Weidenhof im Münsterland

Text u Musik: Egon Poppe

(♩.=112)

