Ihr von morgen

Text: Michael Kunze (*1943) - Musik: Udo Jürgens (1934-2014)

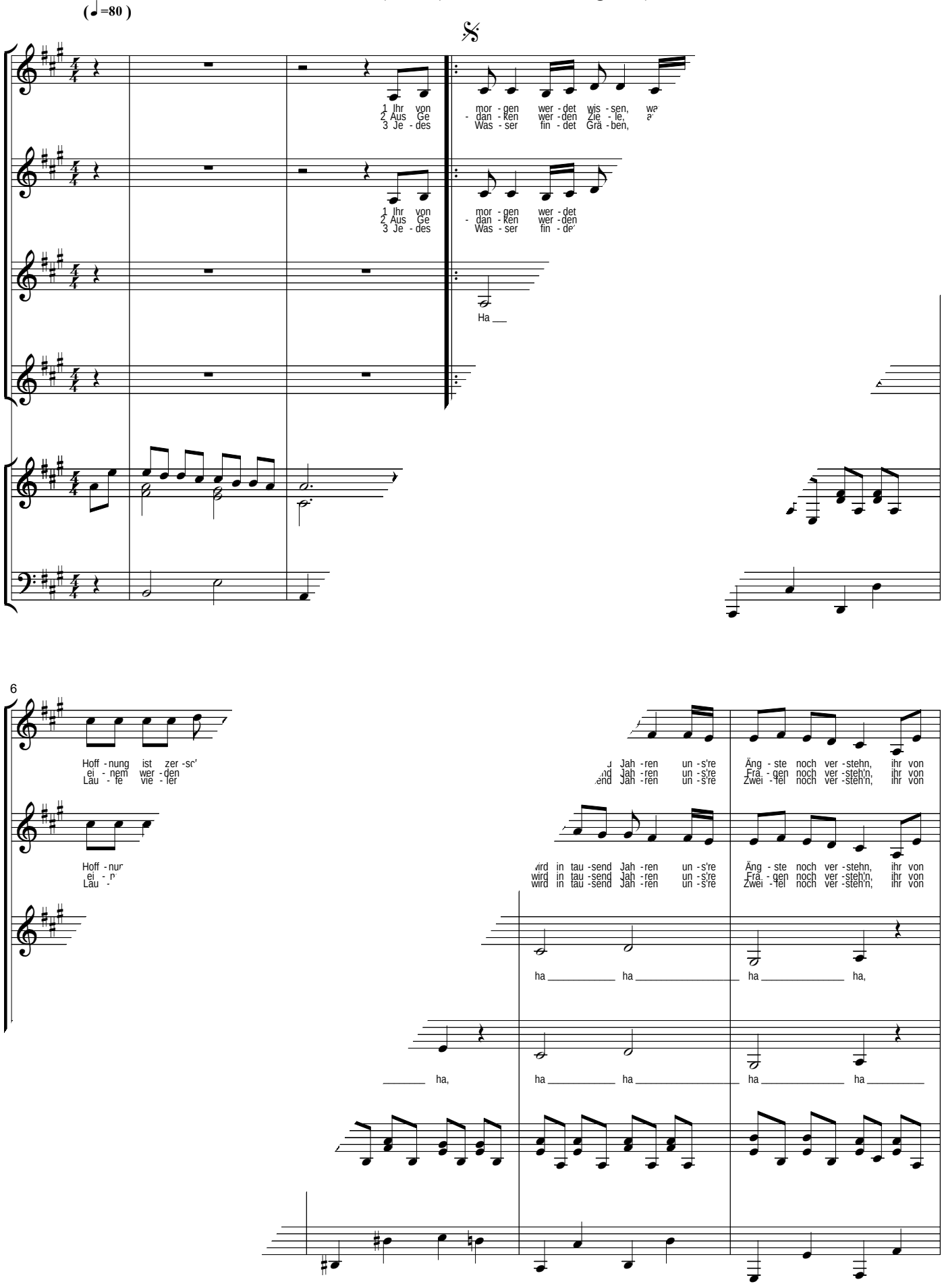

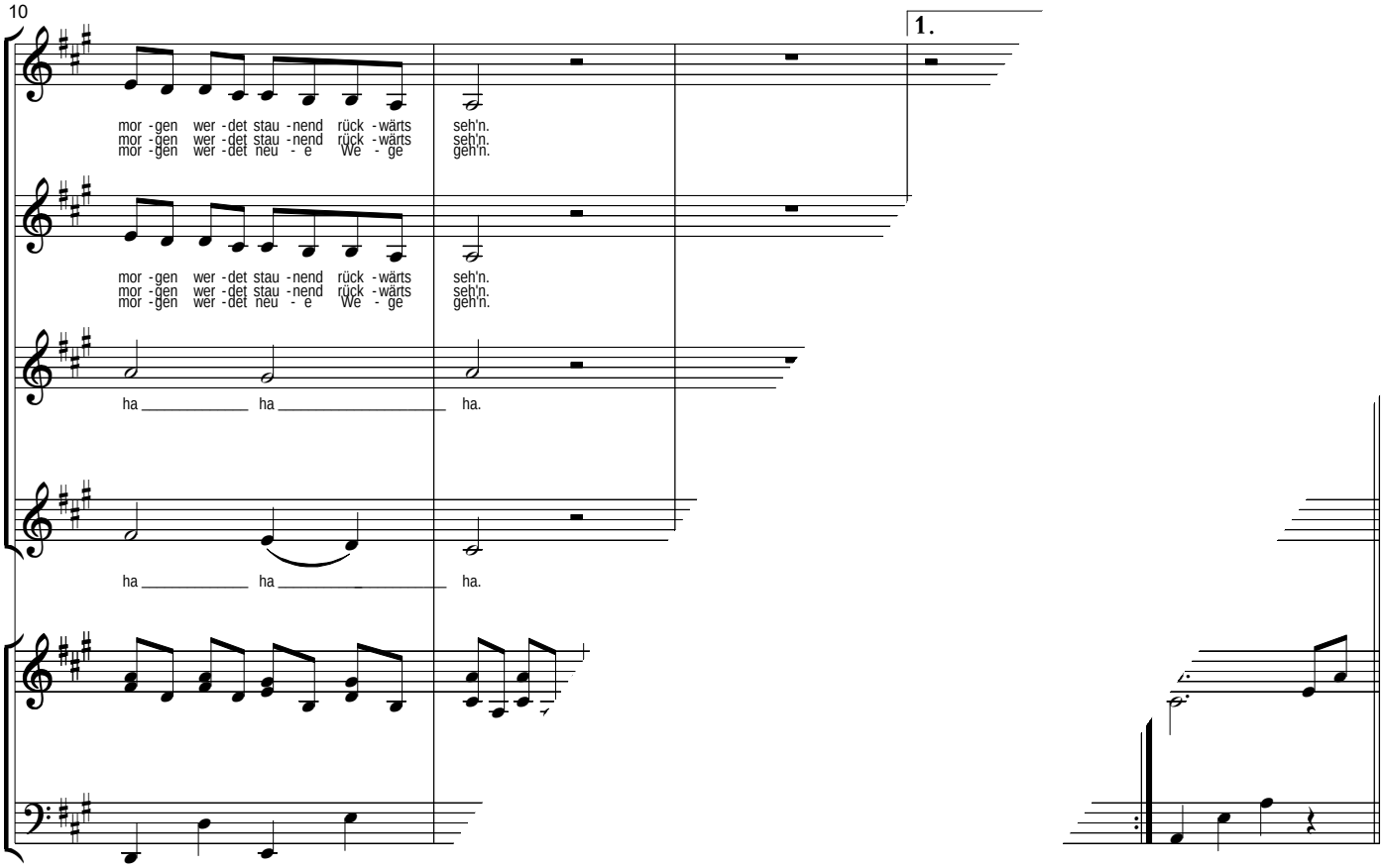
10
1.
mor - gen wer - det stau - nend rück - wärts seh'n.
mor - gen wer - det stau - nend rück - wärts seh'n.
mor - gen wer - det neu - e We - ge geh'n.
ha ha ha.
ha ha ha.

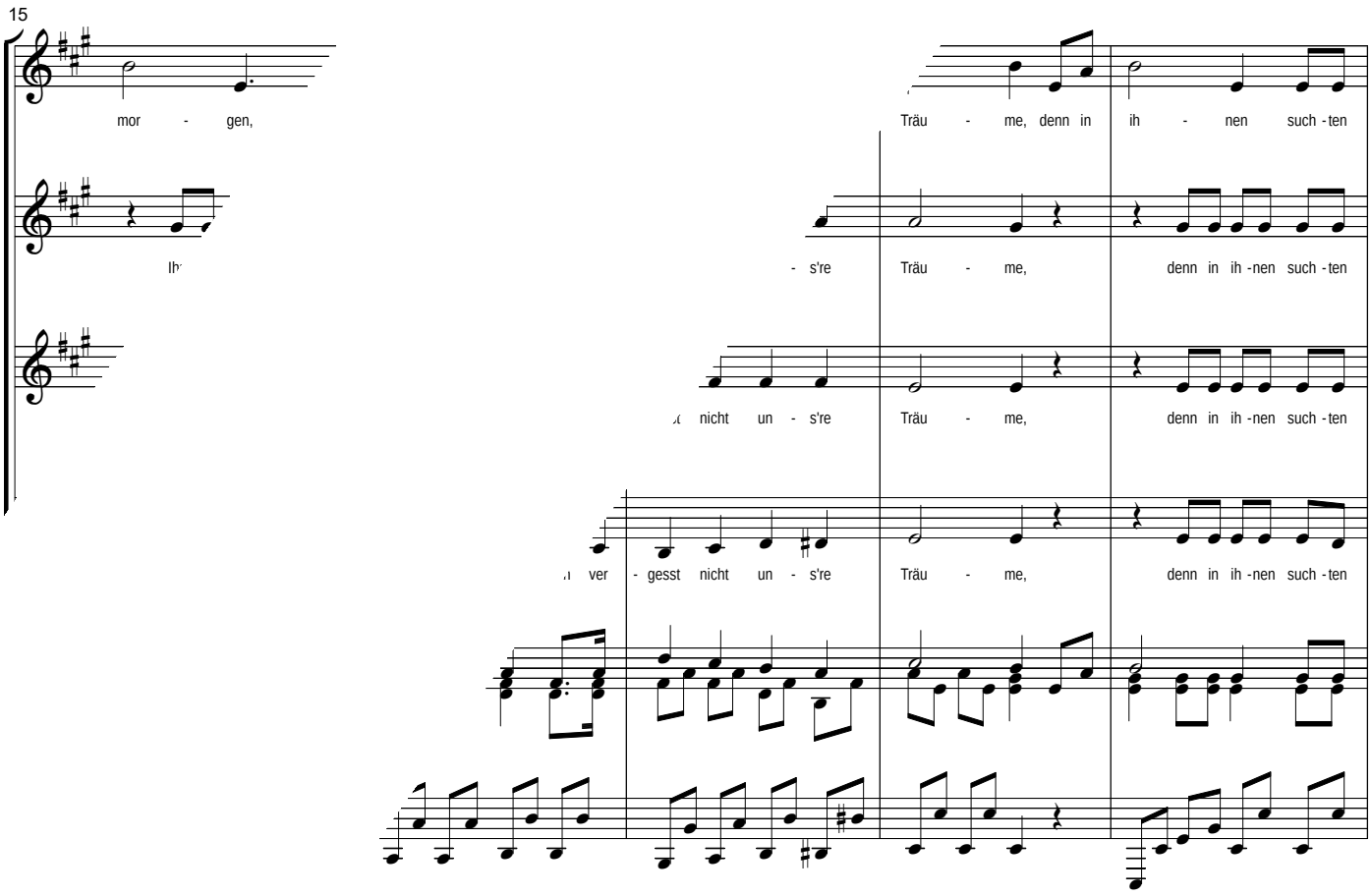
15
mor - gen,
Träu - me, denn in ih - nen such - ten
- s're Träu - me, denn in ih - nen such - ten
nicht un - s're Träu - me, denn in ih - nen such - ten
ver - gesst nicht un - s're Träu - me, denn in ih - nen such - ten

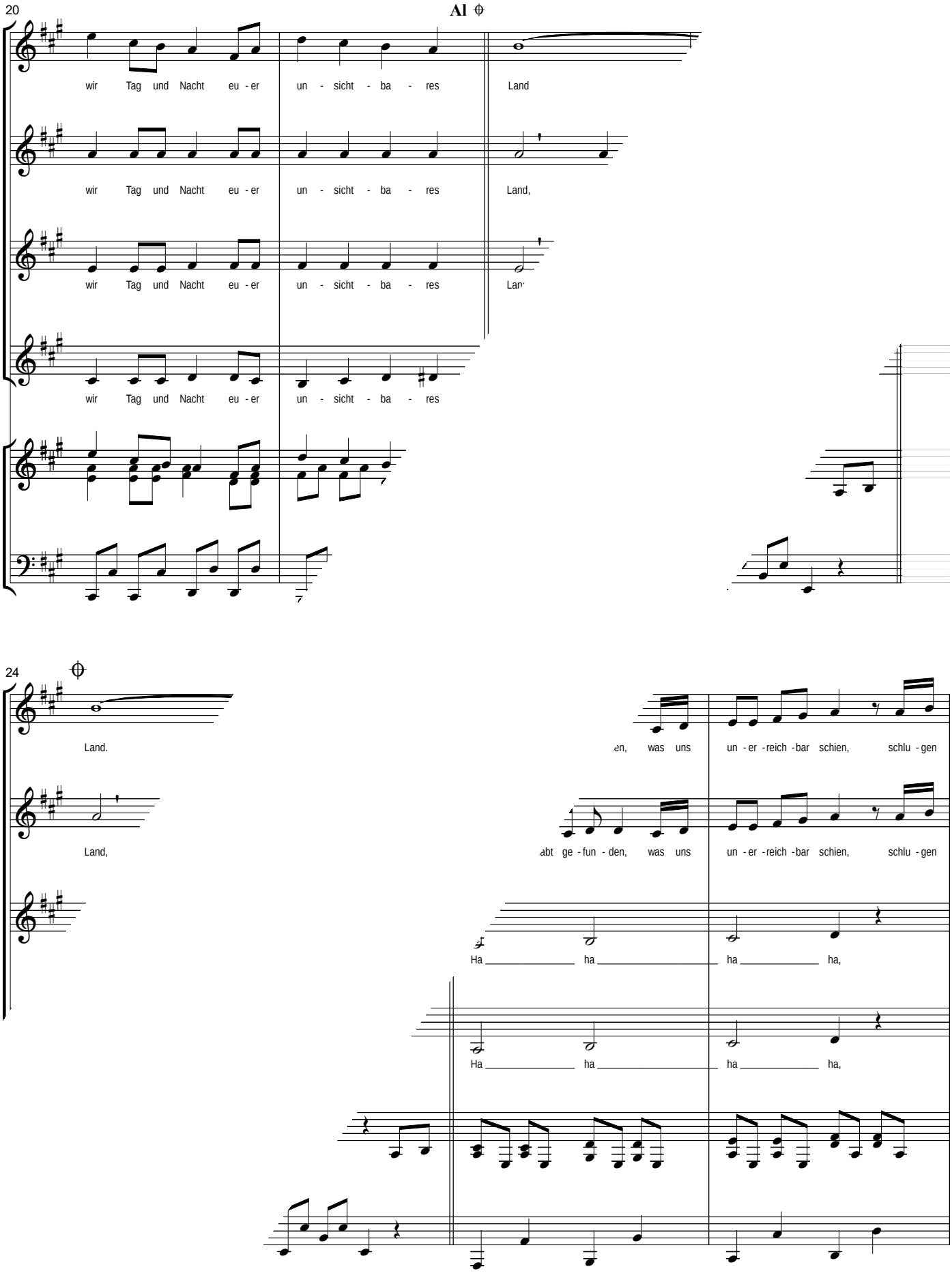
20
Al
wir Tag und Nacht eu - er un - sicht - ba - res Land
wir Tag und Nacht eu - er un - sicht - ba - res Land,
wir Tag und Nacht eu - er un - sicht - ba - res Lan
wir Tag und Nacht eu - er un - sicht - ba - res
24
Land.
Land,
en, was uns un - er - reich - bar schien, schlu - gen
abt ge - fun - den, was uns un - er - reich - bar schien, schlu - gen
Ha ha ha ha,
Ha ha ha ha,

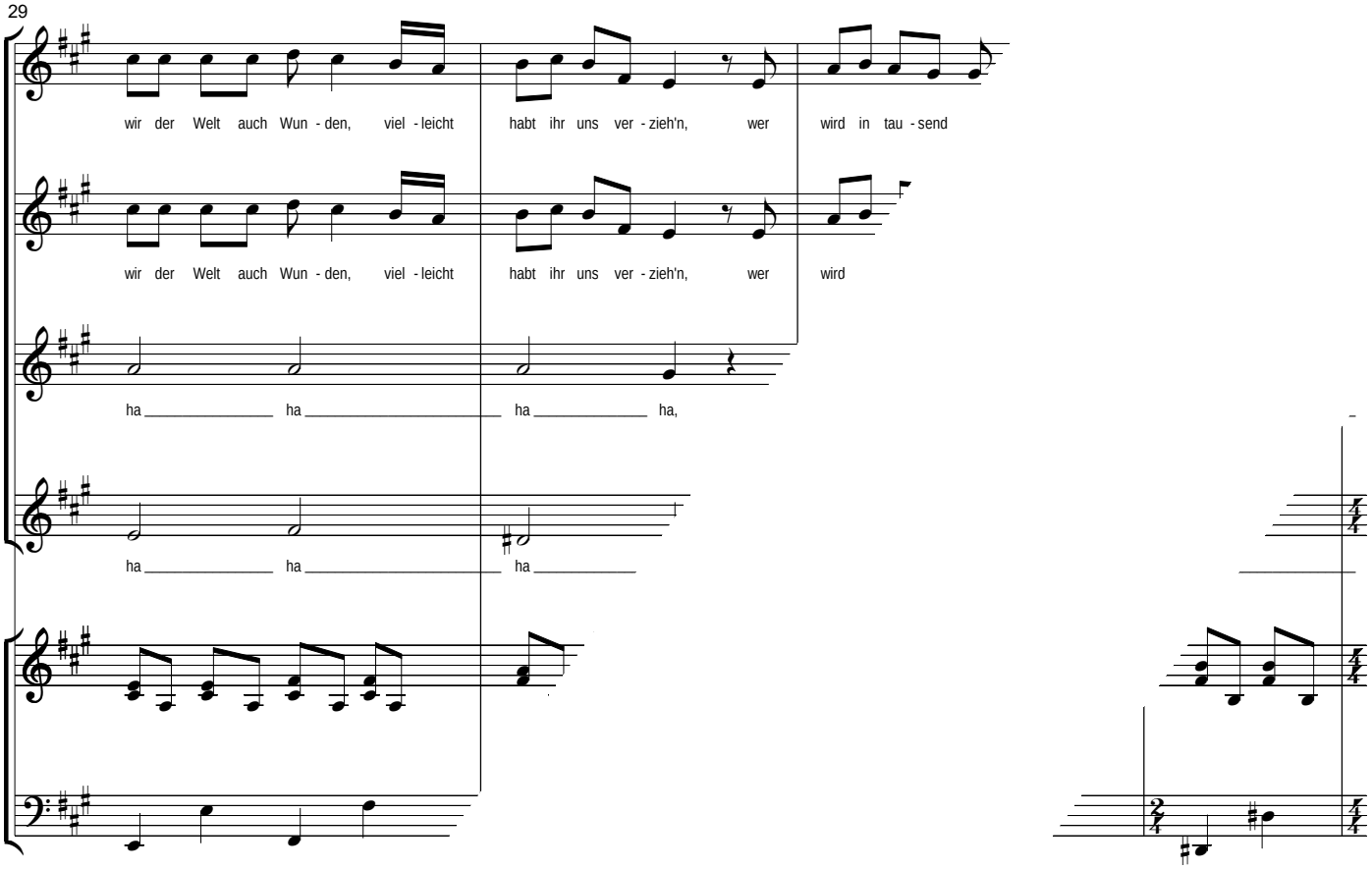
29
wir der Welt auch Wun - den, viel - leicht habt ihr uns ver - zieh'n, wer wird in tau - send
wir der Welt auch Wun - den, viel - leicht habt ihr uns ver - zieh'n, wer wird
ha ha ha ha,
ha ha ha

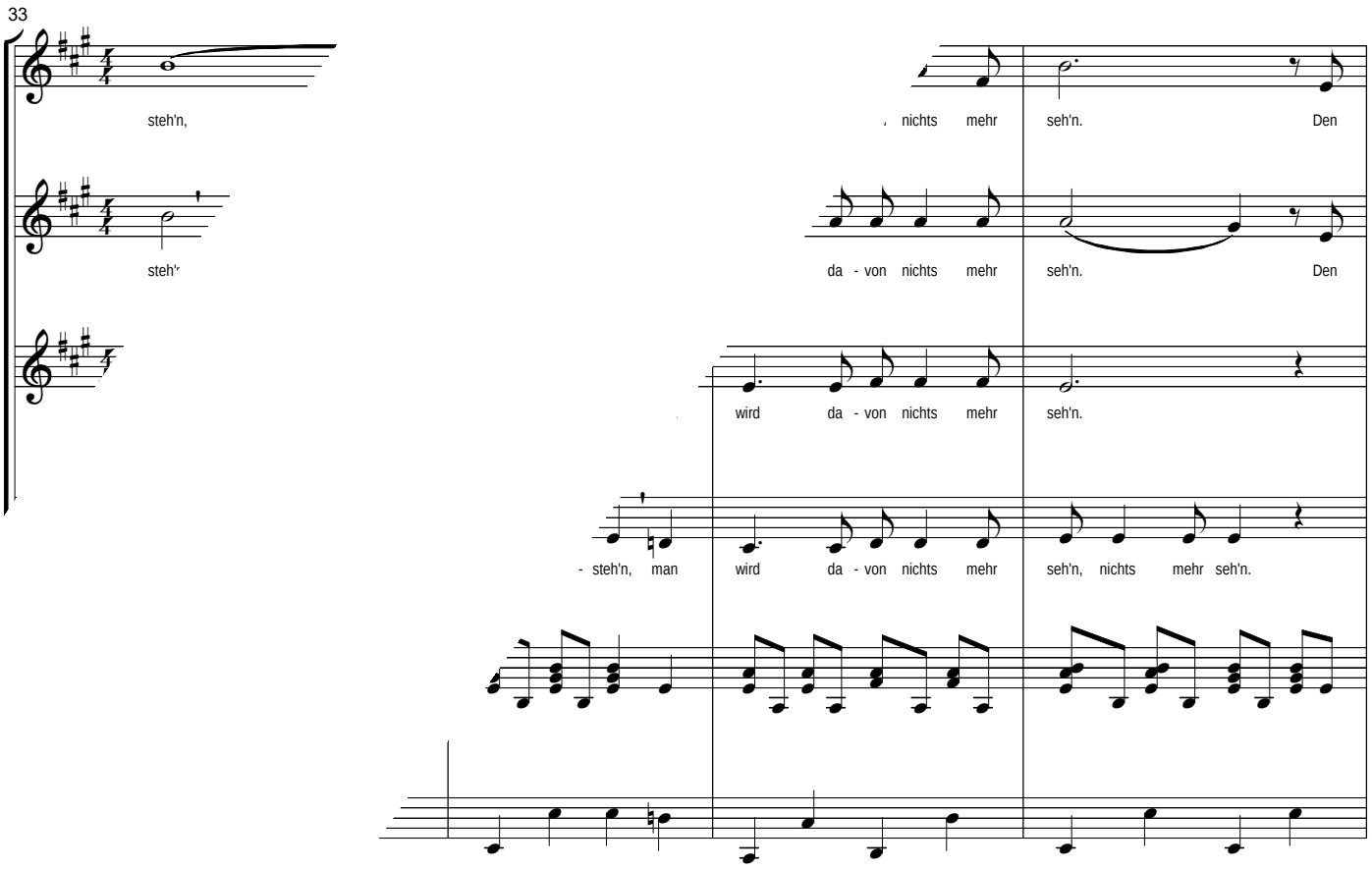
33
steh'n,
steh'
nichts mehr seh'n. Den
da - von nichts mehr seh'n. Den
wird da - von nichts mehr seh'n.
- steh'n, man wird da - von nichts mehr seh'n, nichts mehr seh'n.

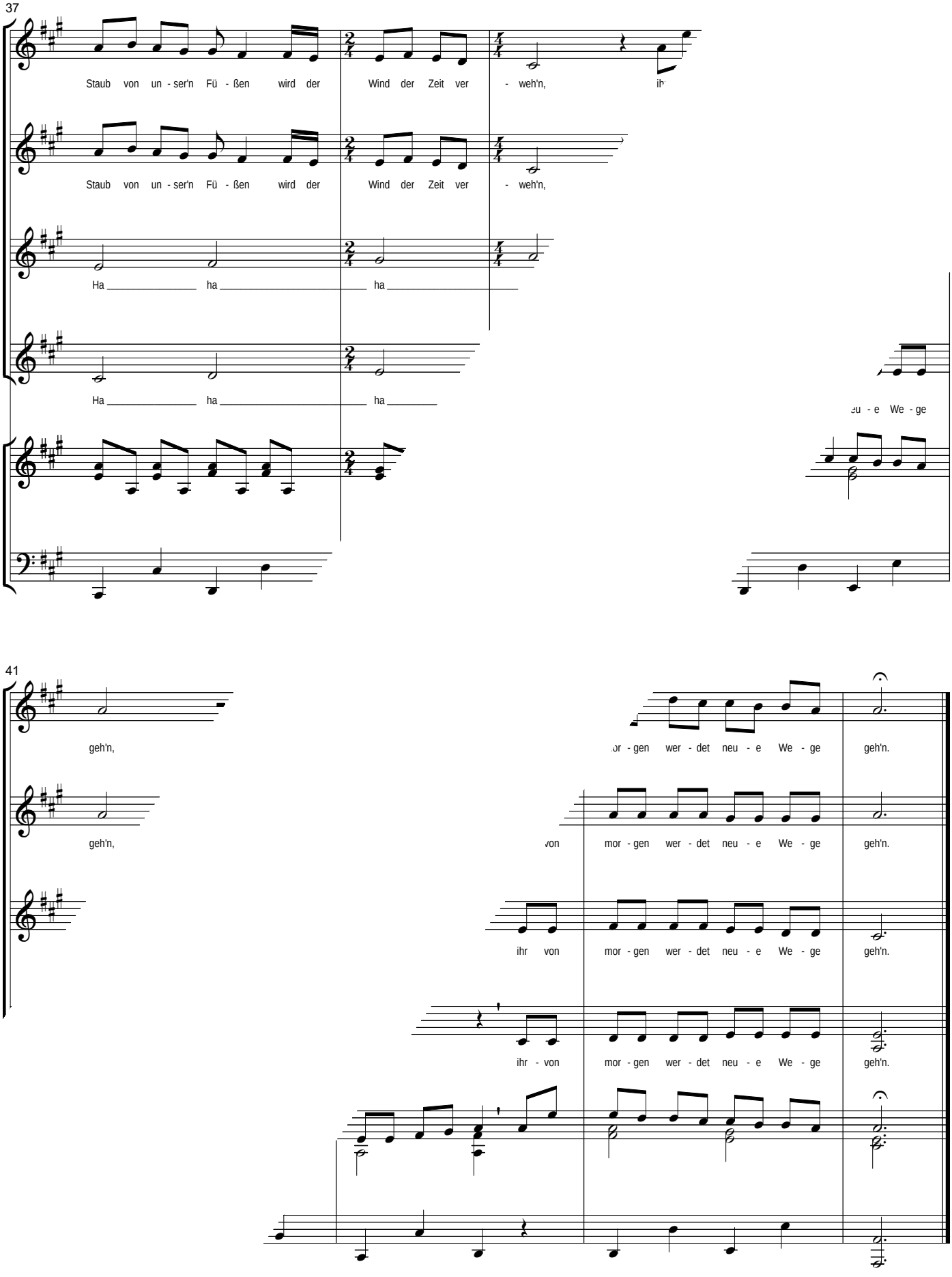
37
Staub von un - ser'n Fü - ßen wird der Wind der Zeit ver - weh'n, ih
Staub von un - ser'n Fü - ßen wird der Wind der Zeit ver - weh'n,
Ha ha ha
Ha ha ha
u - e We - ge
41
geh'n,
geh'n,
or - gen wer - det neu - e We - ge geh'n.
von mor - gen wer - det neu - e We - ge geh'n.
ihr von mor - gen wer - det neu - e We - ge geh'n.
ihr - von mor - gen wer - det neu - e We - ge geh'n.